# 《商务英语》精品在线开放课程佐证材料

## 1.2013 校级精品结项书

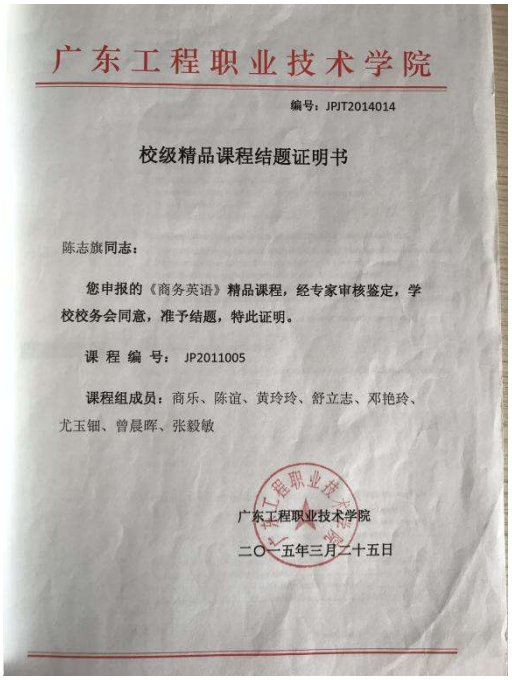

广东工程职业技术学院

编号：JPJT2014014

校级精品课程结题证明书

陈志旗同志：

您申报的《商务英语》精品课程，经专家审核鉴定，学校校务会同意，准予结题，特此证明。

课 程 编 号： JP2011005

课程组成员：商乐、陈谊、黄玲玲、舒立志、邓艳玲、尤玉钿、曾晨晖、张毅敏

广东工程职业技术学院

二〇一五年三月二十五日

## 2.2014 校级精品资源共享课程结项书

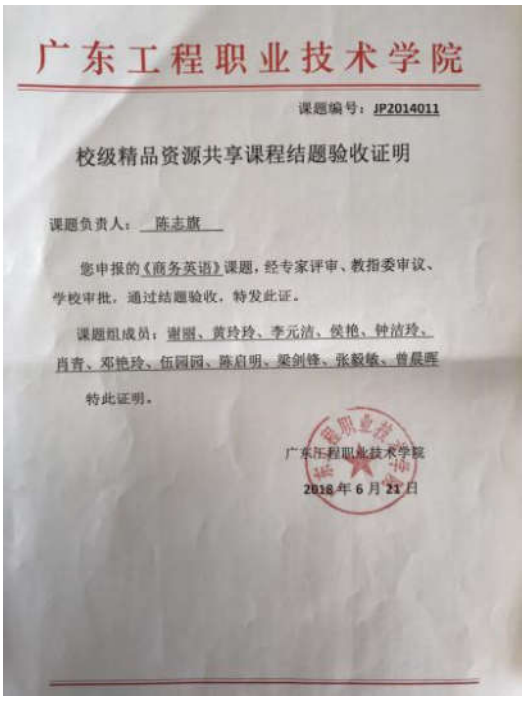

广东工程职业技术学院

课题编号：JP2014011

校级精品资源共享课程结题验收证明

课题负责人：陈志旗

您申报的《商务英语》课题，经专家评审、教指委审议、学校审批，通过结题验收，特发此证。

课题组成员：谢丽、黄玲玲、李元洁、侯艳、钟洁玲、肖青、邓艳玲、伍丽园、陈启明、梁剑锋、张毅敏、曾晨晖

特此证明。

广东工程职业技术学院

2018 年 6 月 21 日

# 主持人的教学改革研究与实践课题佐证

1.2018.3　主持 广东高职教育外语教学教指委项目《基于现代职业教育体系的高职院校商务英语“双师型”教师队伍建设的研究与实践》

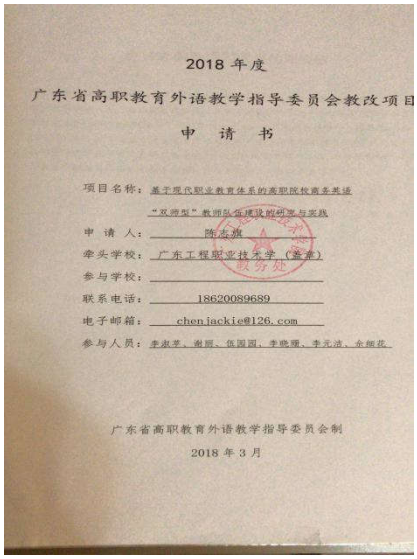

2018 年度

广东省高职教育外语教学指导委员会教改项目

申　请　书

项目名称：基于现代职业教育体系的高职院校商务英语“双师型”教师队伍建设的研究与实践

申 请 人：陈志旗

牵头学校：广东工程职业技术学（盖章）

参与学校：

联系电话：18620089689

电子邮箱：chenjackie@126.com

参与人员：李淑芳、谢丽、伍国园、李晓曙、李元洁、余细花

广东省高职教育外语教学指导委员会制

2018 年 3 月

2.2016.7 主持 广东教育评估协会项目《基于多元教学评价的高职英语教学评价体系构建研究》结项

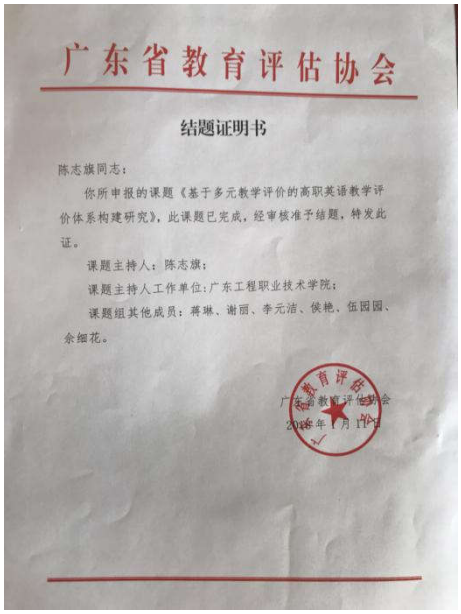

广东省教育评估协会

结题证明书

陈志旗同志：

你所申报的课题《基于多元教学评价的高职英语教学评价体系构建研究》，此课题已完成，经审核准予结题，特发此证。

课题主持人：陈志旗；

课题主持人工作单位：广东工程职业技术学院；

课题组其他成员：蒋琳、谢丽、李元洁、侯艳、伍国园、余细花。

广东省教育评估协会

2016年7月

3. 2015. 6 主持 广东高职教育外语教学教指委项目《高职商务英语专业学生自主学习有效性研究》结项

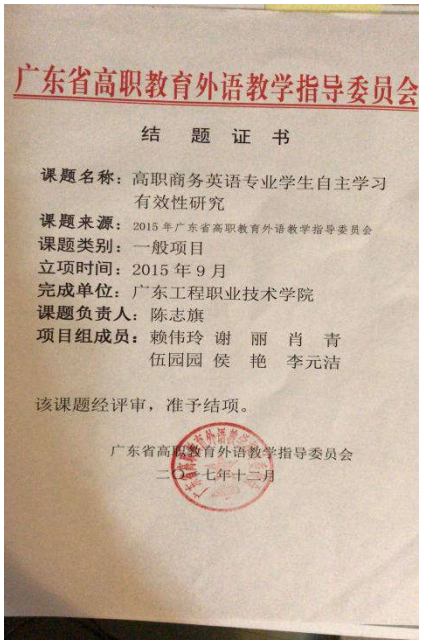

广东省高职教育外语教学指导委员会

结 题 证 书

课题名称：高职商务英语专业学生自主学习有效性研究
课题来源：2015 年广东省高职教育外语教学指导委员会
课题类别：一般项目
立项时间：2015 年 9 月
完成单位：广东工程职业技术学院
课题负责人：陈志旗
项目组成员：赖伟玲 谢 丽 肖 青
伍园园 侯 艳 李元洁

该课题经评审，准予结项。

广东省高职教育外语教学指导委员会
二〇一七年十二月

4. 中国职业技术教育学会重点项目“基于专业人才培养需求的高职商务英语教师发展研究”第二

证 书

广东工程职业技术学院：

由甘利担任项目负责人的2011-2012年度高职教育英语类教学改革与教学建设课题“基于专业人才培养需求的高职商务英语教师发展研究”经专家评审，同意结题，特发此证。

课题组主要成员：陈志旗、舒立志、陈丽娟、吴海彬、商乐、尤玉钿、邓艳玲

中国职业技术教育学会 教学工作委员会 二〇一三年三月

高等教育出版社有限公司 总编辑办公室 二〇一三年三月

**独撰论文**

1. 2018. 8 独撰《高职院校商务英语“双师型”教师队伍建设研究》《吉林广播电视大学学报》

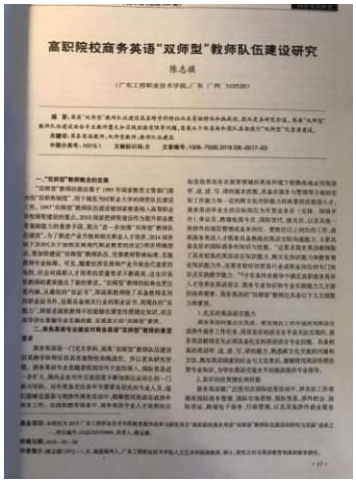

高职院校商务英语"双师型"教师队伍建设研究

陈志强

2. 2017.11 独撰《高职商务英语多元教学评价体系构建研究》， 《兰州教育学院学报》

JOURNAL OF LANZHOU INSTITUTE OF EDUCATION

高职商务英语多元教学评价体系构建研究

陈志强

3. 2017.12 独撰《高职商务英语自主学习能力培养有效性研究》,《广西民族师范学院学报》

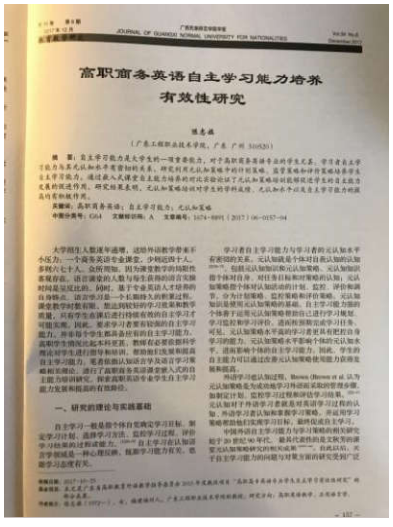

JOURNAL OF GUANGXI NORMAL UNIVERSITY FOR NATIONALITIES

高职商务英语自主学习能力培养有效性研究

陈志强

4. 2017.4 独撰《职业能力视域下的商务英语专业课程建设研究》,《天津职业大学学报》

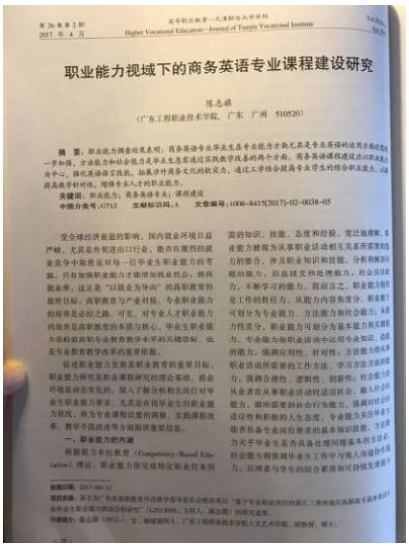

职业能力视域下的商务英语专业课程建设研究

陈志琼

（广东工程职业技术学院，广东 广州 510520）

5. 2015.12 独撰《毕业论文范式创新：以商务英语专业为例》,《黑龙江教育学院学报》

毕业论文范式创新：以高职商务英语专业为例

陈志琼

6.2012.20 独撰《基于职业需求分析的高职英语教材设计思路探讨》,《职业技术教育》（核心）

基于职业需求分析的高职英语教材设计思路探讨

陈志琼

（广东工程职业技术学院，广东 广州 510520）

7.2011.12 独撰《多元评价视角下的教学评价改革》,《教学与管理》（核心）

《教学与管理》 2011年12月20日

多元评价视角下的教学评价改革

●广东工程职业技术学院　陈志雄

8.2011.11 独撰《谈大学英语教学的多元化评价》,《教育探索》(核心)

教育探索

谈大学英语教学的多元化评价

陈志雄

## 教学奖励

2017.4 广东工程职业技术学院教学成果《构建科学的教学评价体系保证高职高专人才培养质量的研究与实践：以商务英语为例》二等奖

广东工程职业技术学院
GUANGDONG ENGINEERING POLYTECHNIC

荣誉证书

校级教学成果奖获奖证书

获奖成果：构建科学的教学评价体系保证高职专业人才培养质量的研究与实践：以商务英语专业为例

获 奖 者：陈志旗、刘森、赖伟玲、谢丽、侯艳

获奖等级：二等奖

证 书 号：2017008

广东工程职业技术学院
二〇一七年四月

2016-2017 广东工程职业技术学院教学质量优秀奖

荣誉证书

陈志旗老师：

荣获广东工程职业技术学院 2016-2017 学年教学优秀奖，特发此证，以资鼓励。

广东工程职业技术学院
二〇一七年九月十五日

2016.12 第七届“外研社杯”全国高职高专英语写作大赛优秀指导教师二等奖

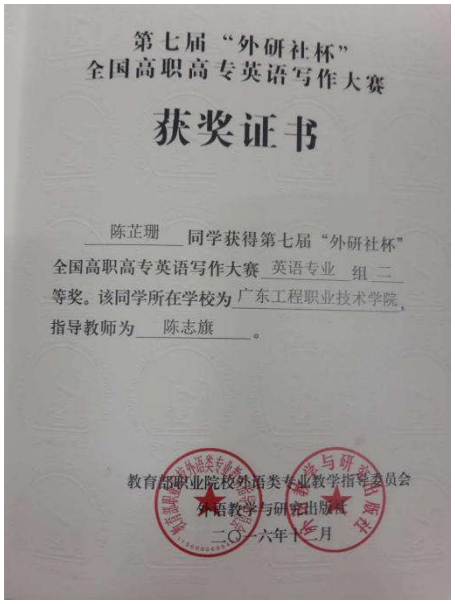
第七届“外研社杯”
全国高职高专英语写作大赛

获奖证书

陈芷珊 同学获得第七届“外研社杯”全国高职高专英语写作大赛 英语专业 组 二 等奖。该同学所在学校为 广东工程职业技术学院，指导教师为 陈志旗 。

教育部职业院校外语类专业教学指导委员会
外语教学与研究出版社
二〇一六年十二月